

PZERT GmbH
Schafbergstrasse 19, 71149 Bondorf
Tel. 0711 9958 5520

Anhang 1 zum Zertifikat-Nummer 10251: Einzelfeststellungen

Ansprechpartner: Herr Christian Landvogt (WIREMA GmbH)
E-Mail: c.landvogt@willersinn.de
Telefon: 06233 770134
Beteiligte Prüfer/SV: Herr Dipl.-Ing. Klaus Suhm (PZERT GmbH/ SV)

Das Auditergebnis beruht auf folgenden Einzelfeststellungen:

1. Die Anlage verfügt über die erforderlichen Genehmigungen.
2. Technische Ausrüstung, Verfahrensführung und Betriebsweise der Anlage sind unter qualitativen und quantitativen Gesichtspunkten geeignet, die genannten Eingangsmaterialien zu den genannten Veredelungsprodukten zu verarbeiten.

Zur Eignungsfeststellung wurden insbesondere folgende Grundoperationen berücksichtigt:

Eingangslager → Sortierung → Vorzerkleinerung → Nachzerkleinerung → Metallabscheider → Schwimm-Sink → Lager

3. Systematische Ausschleusungen spezifikationsgerechter Bestandteile in einen Restabfallstrom sind nicht zu verzeichnen. Ja Nein
4. Der Betrieb führt Produktionsaufzeichnungen, in denen die Verarbeitung der dem Geltungsbereich des VerpackG unterliegenden Eingangsmaterialien sowie die hierbei erreichten qualitativen, quantitativen und technischen Leistungsmerkmale prüfbar und plausibel abgebildet werden (sofern dies nicht der Fall ist, kann das Zertifikat entweder verweigert werden, bei bestehender Prüfbarkeit sind Auflagen zu erteilen). Ja
5. Die Aufbereitung wird aufgrund der Produktmerkmale sowie der durchgeführten Vermarktungsprüfung als Letztempfängeranlage eingestuft. Ja
6. Die ausgewiesene Kapazität entspricht der des genehmigten Durchsatzes. Ja
7. Das Belegwesen und die Datenaufbereitung genügen den Anforderungen des Mengenstromnachweises und den Grundsätzen einer ordnungsgemäßen Buchführung. Die eigene Verarbeitung wurde nachgewiesen. Ja
8. Die ordnungsgemäße Entsorgung der Restabfälle gemäß gesetzlicher Vorgaben wurde nachgewiesen. Ja
9. Zur Zertifizierung wurden folgende Gutachten/Testate in die Bewertung einbezogen: Zertifikat nach Entsorgungsfachbetrieb.
10. Die Ausstellung des Zertifikates erfolgt ohne Auflagen. Ja Nein

Anhang 2 Fließschema der Anlage

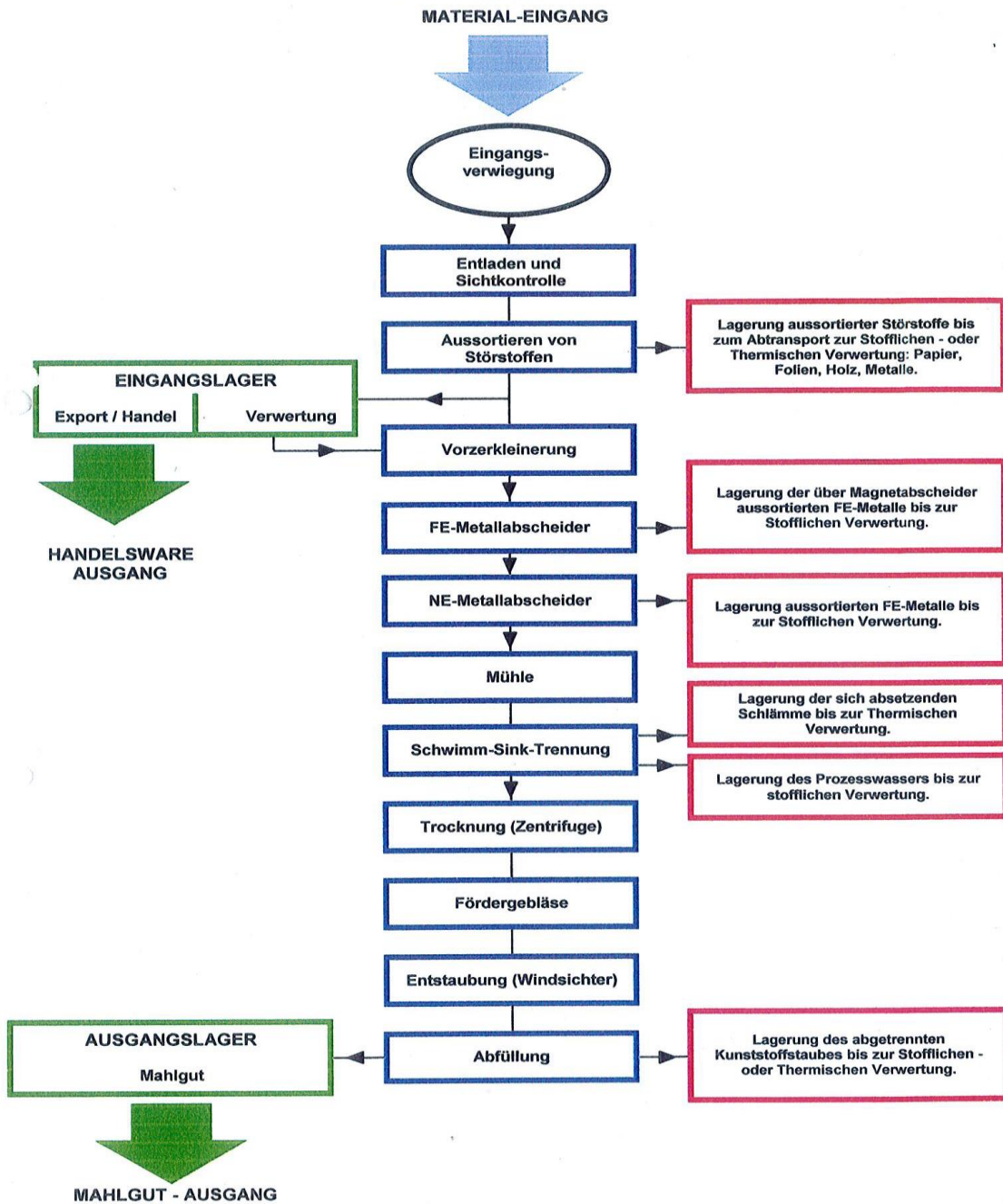

Anhang 3 Musterwiegeschein



4430051106

Kunde: 88
Süd-Müll GmbH & Co. KG für
Abfalltransporte und Sonderabfallbeseitigung
Willersinnstraße 1
D - 67258 Heßheim

Wiegeschein: 43005110 /E

Wäger : Kapp, Marita
Auftrag-Nr.: 88886807

KFZ-Kennz.: RP ST 367
Spediteur: Süd-Müll GmbH & Co. KG Abfalltransporte un

Anfallstellen
Szaidel Cosmetic GmbH
Fabrikstraße 9
66892 Bruchmühlbach-Miesau

Bef.Nr. G08364389
Erz.Nr. G08446825
Ent.Nr. G08080334

Brutto: 04.06.24 10:43 18.660 H kg
Tara: 04.06.24 11:26 15.920 H kg
Netto: 2.740 E kg

Artikel	Bezeichnung	ASN	Menge EH
1100200	PP Tuben bunt Blasware	15 01 02	2.740 kg

S= gespeichertes, H= händisches Gewicht
PT= gespeichertes, T= hinterlegtes Taragewicht
E= errechnetes Gewicht W=gewogenes Gewicht
Wägung aus eichamtlich überwachter Anlage
Messwerte aus frei programmierbarer
Zusatzeinrichtung.

Die geeichten Messwerte können eingesehen werden.

Es gelten die Allgemeinen Geschäfts-, Liefer- und Annahmbedingungen der jeweiligen Firma, diese sind neben dem Wiegehaus ausgehängt und werden auf Verlangen ausgehändigt. Durch die Unterschrift erkennt der Anbieter/Abholer diese Bedingungen vorbehaltlos an. Sind keine Preise gesondert vereinbart, so gelten die jeweiligen Listenpreise gemäß Aushang, werden zusätzliche Frachtleistungen erbracht, gelten die gesetzlichen Frachttarife als vereinbart.

Der Fahrer ist für seine Ladung, insbesondere hinsichtlich der Einhaltung der zulässigen Gesamtgewichte verantwortlich.

Die Verwiegung erfolgt im Auftrag der oben genannten Firma, bei Reklamationen wenden Sie sich bitte an die dort angegebene Telefonnummer.
Soweit sich Beanstandungen auf die Einträge im Wiege/Lieferschein beziehen, sind diese sofort geltend zu machen.
Soweit das Gewicht in Handschrift eingesetzt wurde, ist dieses durch vorherige Wiegung ermittelt.

Bondorf, 06.11.2024

Dipl.-Ing. Klaus Suhm

